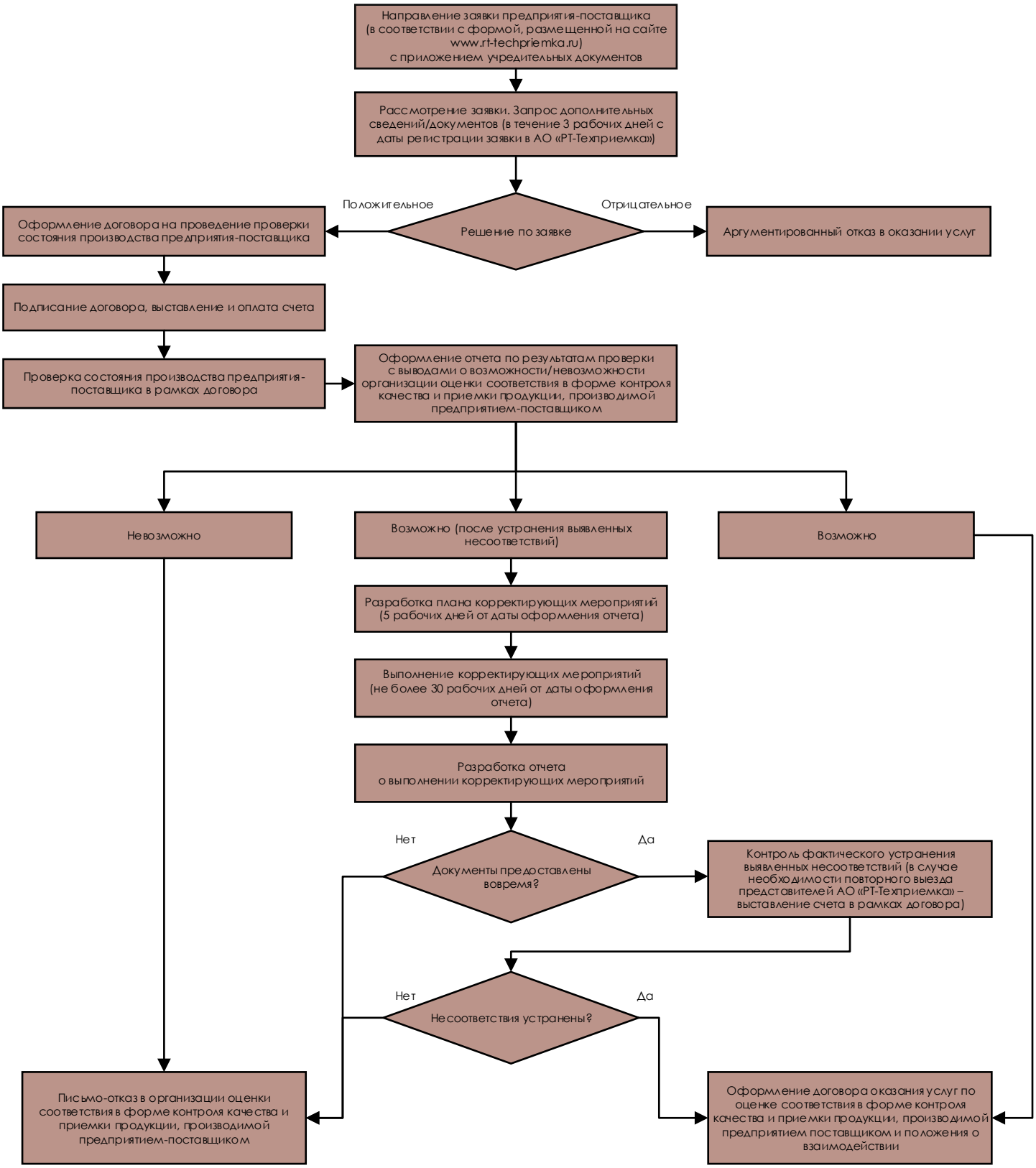
Направление заявки предприятия-поставщика (в соответствии с формой, размещенной на сайте www.rt-techpriemka.ru) с приложением учредительных документов
Рассмотрение заявки. Запрос дополнительных сведений/документов (в течение 3 рабочих дней с даты регистрации заявки в АО «РТ-Техприемка»)
Положительное
Решение по заявке
Отрицательное
Оформление договора на проведение проверки состояния производства предприятия-поставщика
Аргументированный отказ в оказании услуг
Подписание договора, выставление и оплата счета
Проверка состояния производства предприятия-поставщика в рамках договора
Оформление отчета по результатам проверки с выводами о возможности/невозможности организации оценки соответствия в форме контроля качества и приемки продукции, производимой предприятием-поставщиком
Невозможно
Возможно (после устранения выявленных несоответствий)
Возможно
Разработка плана корректирующих мероприятий (5 рабочих дней от даты оформления отчета)
Выполнение корректирующих мероприятий (не более 30 рабочих дней от даты оформления отчета)
Разработка отчета о выполнении корректирующих мероприятий
Нет
Документы предоставлены вовремя?
Да
Контроль фактического устранения выявленных несоответствий (в случае необходимости повторного выезда представителей АО «РТ-Техприемка» – выставление счета в рамках договора)
Нет
Несоответствия устранены?
Да
Письмо-отказ в организации оценки соответствия в форме контроля качества и приемки продукции, производимой предприятием-поставщиком
Оформление договора оказания услуг по оценке соответствия в форме контроля качества и приемки продукции, производимой предприятием поставщиком и положения о взаимодействии